CONFCOMMERCIO
IMPRESE PER L'ITALIA
UNASCOM TREVISO

Gaiarine in Festa!!

OLTRE L'ARCOBALENO!

19° Festa della Zucca

EVENTI DAL 14 AL 30 OTTOBRE

Con il patrocinio di

REGIONE VENETO

PROVINCIA DI TREVISO

COMUNE DI GAIARINE

Quest'anno noi commercianti di Gaiarine vi invitiamo ad esplorare insieme il fantastico mondo di Oz.

come Dorothy, segui anche tu il sentiero di mattoni gialli per le vie del paese...
...guardati bene attorno e scopri tutte le meraviglie nascoste!
Ti condurremo in un mondo incantato!!

Tante simpatiche novità vi aspettano!

Siete tutti invitati!

Eventi.. in villa

Villa Cavarzerani

- MOSTRA DI PITTURA
  "VISIONI NEL COSMO" di VITTORIO PIO VIDOTTO.
  Inaugurazione sabato 15 ottobre ore 18.00.
  La mostra rimarrà aperta anche il 16,il 22 e il 23 ottobre.

Palazzo Zacchi

L'associazione culturale 'Fantasia dei colori' presenta:

- Personale dell'artista **DINA GIUST**
- Esposizione dei lavori e delle opere dell'associazione
  'FANTASIA DEI COLORI'
  Inaugurazione venerdì 14 ottobre ore 20.30.
  La mostra rimarrà aperta anche il 15 e 16 e il 22 e 23 ottobre

DOMENICA 16 OTTOBRE il Comitato No Pirogassificatore organizza:
Ex-Tempore Di Pittura**"EMOZIONI DI COLORI IN UN BOSCO DA SALVARE"**

- **ESPOSIZIONE DELLE OPERE presso** Palazzo Zacchi
  Inaugurazione venerdì 28 ottobre ore 18.00.
  La mostra rimarrà aperta anche il 29 (15.00-21.00) e il 30 ottobre (9.00-13.00 15.00-20.00)
  Preiscrizioni ed informazioni: pirogassificatore.gaiarine@gmail.com

Villa Cicogna (sede Municipale)

- **"GAIARINE IN ARTE… PROSA E POESIA"**
  poeti e scrittori, eccellenze del nostro territorio, raccontano vite e storie straordinarie accompagnati dalle musiche di MusicaGaia.
  30 Ottobre 2016 ore 17.00

Giovedì 13 ottobre

- **Sede Municipale**
- SERATA INFORMATIVA
  “L’ABC DEL PRIMO SOCCORSO” a cura di Prealpi Soccorso.
  Ore 20.30.

BRUGAIA

Vignaioli Veneto Friulani

A Novembre arriva il Novello

VENDITA DIRETTA AL PUBBLICO

VIA ROMA 44 CODOGNE’ TEL. 0438795788 MARTEDI/ SABATO ORE 8.30 12.30 15.00 19.00

ARTIGIANATO TREVIGIANO

…IN SINERGIA PER ESSERE PROTAGONISTI DELLA TRASFORMAZIONE

- - con rinnovata capacità di risposta delle esigenze espresse dalle imprese
- - con messa a punto di una nuova generazione di servizi
- - con economie di scala per migliorare il rapporto qualità/prezzo

SEDI MANDAMENTALI A CONEGLIANO

Via S. Giuseppe, 21/G - Tel. 0438.411655
fax.0438.35924

Viale Italia 49 Tel. 0438.3641 fax 0438.32957

UFFICI PERIFERICI

GAIARINE - via A. Moro 1/A
Tel. 0434.758710 - Fax 0434.754463

GAIARINE - via Vizza, 49
Tel. e Fax 0434.758675

GODEGA S.URBANO - via Benedetti, 18
Tel. 0438.388380 - Fax 0438.388418

GODEGA S. URBANO - via Nazionale, 20
Tel. e Fax 0438.430032

PONTE DELLA PRIULA - via IV Novembre, 42/B
Tel.0438.445244 - Fax 0438.445111

PONTE DELLA PRIULA - via IV Novembre, 111
Tel. 0438.445423 fax 0438.799581

PIEVE DI SOLIGO - via Mira 2/C - Tel. 043882374

Giovedi 20 Ottobre

Marcia in notturna

TEAM QUEI CHE NO CENTRA

Gruppo Marciatori Gaiarine A.S.D.

CAPANNONE FESTEGGIAMENTI SAN ROCCO
Ore 19.00

- 5’ MARCIA NOTTURNA DELLA ZUCCA
  organizzata dal Team QUEI CHE NO CENTRA in collaborazione con il Comitato festeggiamenti San Rocco.

PRESSO IL CAPANNONE DEL COMITATO FESTEGGIAMENTI SAN ROCCO TROVERETE
(CON POSSIBILITÀ DI ASPORTO):

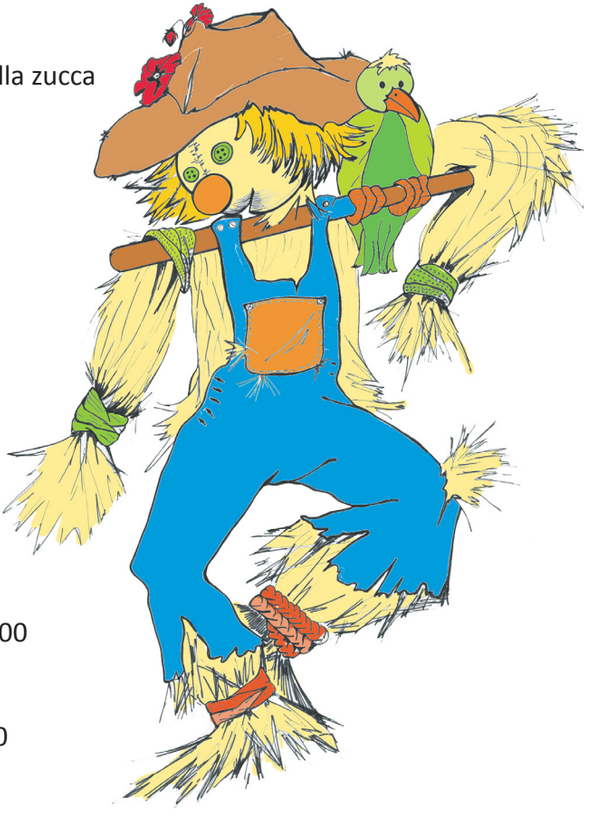

PRIMI PIATTI
Gnocchi al ragù e d’anatra e alla zucca
Crespelle al radicchio e speck

SECONDI PIATTI
Carne alla brace
Pesce fritto misto
Formaggio fresco e cotto
Funghi, fagioli, patate fritte

Specialità baccalà e trippe

Menù speciale serata Marcia

I NOSTRI ORARI
Giovedì,Venerdì dalle 19:30
Sabato dalle 19:00
Domenica dalle 11:30 alle 13:00
(solo su prenotazioni fino
ad esaurimento posti)
Domenica sera dalle ore 18:30

Per prenotazioni
Genoveffa 0434 758607 - Alice 3427805468

Mappa di Gaiarine

Punti d'interesse

- PALAZZO ZACCHI
- MUNICIPIO
- VILLA CAVARZERANI
- VILLA RIELLO PERA
- CHIESA
- CENTRO COMMERCIALE

Cantina e Vigneti
I MAGREDI

Via del Sole, 15 - Domanins (PN)
tel. 0427 94720
www.imagredi.com - info@imagredi.com

FELETTO
Autotrasporti - Scavi - Demolizioni
Forniture Inerti - Lavori edili

FELETTO SRL
Via San Rocco, 39
31018 Gaiarine TV

P.Iva 04788960260
Tel. 0434 75355
Fax 0434 738498

Sabato 22 Ottobre

FATTI TRASPORTARE IN UN NUOVO MONDO..
NEL MERAVIGLIOSO MONDO DI OZ!!

L'associazione Aliestese, in collaborazione con Gaiarine in Festa presentano:
IL MUSICAL TRATTO DAL ROMANZO "IL MERAVIGLIOSO MAGO DI OZ"
"OLTRE L'ARCOBALENO"
Ore 20.00 presso la palestra delle scuole medie di Calderano
Commedia in 2 atti.
Regia a cura di Alessandra Zandanel

marmedil s.n.c.
di Sonego Flavio & C.
LAVORAZIONE MARMI E GRANITI
GAIARINE - Via Terraglio 17 - Tel/Fax 0434 75088

Ivana Pin
Alviero Martini uomo e donna
Creazione di maglieria propria
VIA ROMA 6
31018
GAIARINE (TV)
TEL 0434759392
www.ivanapin.it
ivanapin3@gmail.com

Rapid TOUR
AGENZIA VIAGGI Via Per Sacile, 78
31018 Francenigo (TV) TEL. 0434768400

Domenica 23 Ottobre

DALLE 8 FINO A SERA CHIUSURA AL TRAFFICO DELLE VIE CENTRALI.
Ore 9.00 APERTURA NEGOZI

- Ore 10.30 SFILATA DI APERTURA

Dal centro commerciale Il Punto alla piazza del Municipio ci sarà la consueta sfilata delle Associazioni del Paese e delle realtà sportive.

MoviArte anima la festa
Arte, Animazione & Intrattenimento
Via Strada Interna S. Giovanni del Tempio, 20
Sacile (PN) 33077 Italy
cell. 333 1355447
info@movidarte.com
www.movidarte.com
MOVIDARTE ON

IN PIAZZA VI ASPETTANO:
Dalle 14.30 Piazza Municipio
IL GRANDE GIOCO DEL MAGO DI OZ
Sfide, prove, quiz e laboratori lungo il sentiero di mattoni gialli per attraversare il regno di Oz e giungere alla Città di Smeraldo.
E poi ancora laboratori manuali, truccabimbi, aree gioco...

Villa Cavarzerani

VILLA CAVARZERANI

- Mostra di pittura del maestro Vittorio Pio Vidotto.
- **"ONIGHIRI"**: la concittadina Mieko Maruyama terrà una lezione di piccola cucina giapponese con il sig.M. Granzotto.

Villa Riello Pera

VILLA PERA GAIARINE

L'associazione **S.O.S. Emergenza Onlus** presenta:

- 'Museo arti e mestieri de na volta'
- Esposizione trattori ed auto d'epoca e la fattoria
- Wedding Catering e artigianato artistico
- Mostra fotografica "**BACHI DA SETA E BACHICOLTURA**"

a cura di Costanzo Andreetta

Cortile Palazzo Zacchi

L' AGRITURISMO RICHETON arriva in paese con:

- la Fattoria: asinelli, anatre, conigli....
- l' orto di Marika: giardiniere e marmellate homemade

..... e non poteva mancare lo spuntino contadino!
Inoltre l' Associazione Peperina vi aspetta con laboratori creativi e giochi divertenti per bambini.

Per le vie del paese..

- PROTEZIONE CIVILE GAIARINE:Esposizione mezzi, insegnamento dell'autoprotezione,gioco per bambini e....
- BAR KALIKÀ musica con Alberto e Paolo Crepaldi fino al pomeriggio. Ore 15.30 esibizione scuola "Ballando sull' onda".
- Ore 15.00 CAFÈ ROMA con LUCI R. ATELIER (abiti), BEAUTYSTYLE (acconciature) ed IL TEMPO DELLA BELLEZZA (trucco) presentano la sfilata a tema. Musica DJ Mario
- AGANOOR HORSE CLUB vi aspetta per il BATTESIMO DELLA SELLA e per un bel giro in pony!
- Castagne cotte a cura di A.N.A. Ass. nazionale Alpini.
- Degustazione prodotti a base di zucca: Pestarei, gnocchi e riso
- Esposizione artigianali e collezioni d'antiquariato e Auto d'Epoca
- Prealpi Soccorso:Tenda di primo soccorso
- Vigili del fuoco : Esposizione mezzi
- Ricami artistici di Elena Feletto
- Creazioni in vetro della Sig.ra Piasentin
- Laboratori del consiglio comunale dei ragazzi
- Vendita benefica oggetti in avorio vegetale OTONGA scuola secondaria
- Comitati genitori delle scuole del comune di Gaiarine
- Esposizioni lavori concorso grafico Pittorico Scuola Secondaria
- Ass. Arma di Cavalleria: 'LA CAVALLERIA NEGLI ULTIMI 150 ANNI"
- Molto altro ancora..

Sport

- Il "**MOTOCLUB GAIARINE**" vi aspetta presso il C. C. il Punto con esposizione di moto ed auto del presente e del passato, dimostrazione di motocross nelle diverse discipline e molto ancora...
- **ARTEDANZA** di Katia Modolo presenta: danza classica, moderna, Hip Hop, breakdance, baby dance, boogie-woogie.In mattinata sezione fitness by Artedanza con dimostrazioni di pilates e total body.
- **ASD LA SORGENTE** :meditazione dinamica TAI CHI CHUAN.
- **ASD UNION GAIA FG** vi aspetta con il calcio gonfiabile

e tante specialità per tutti i gusti.

Musica

- Ass. culturale **MUSICAGAIA** presenta i "**LAUDRY SOUL**" soul americano tradizionale anni '50-'60 (A. Franklin, Ray Charles... ed anche Joss Stone ed Amy Winehouse con :E. BASSO, D. MARCUZZO, S. RAVASIO, E. ZANON, F.DOLCETTO, P. TERNO, A. BALLIANA, L. TONON, G. RIZZATO e S. PIZZOL.
- **SOUNDBLAST'** : cover Band Blues, Soul, Dance e Pop dagli anni 60 in poi
- L'ass. **AVIS** presenta**"WALKMANs"** '80 tribute band
- TANIA, SONIA e GIORGIA con la maestra EDIVA BARTOLI ci allieteranno con uno spettacolo di musica italiana sensazionale

ARTICOLI DA REGALO
Via Terraglio - tel. fax 0434 752 55 - 31018 GAIARINE (TV)

Ortofrutta
Campardo Paolo

Ci trovi nei mercati di:
Vazzola / Prata di Pordenone / Maron di Brugnera
S. Polo di Piave / Gaiarine
Via Caliselle 21 / San Fior - TV

Dante Bozzetto
IL MAESTRO DEL CALORE

DANTE BOZZETTO
Via Nazionale 8/6
31010 Godega di Sant'Urbano (TV)
Cell. 348/2291480 -
dantebozzetto@icloud.com

- Consulenza, progettazione, installazione, assistenza tecnica e servizio post vendita di: stufe in ghisa, maiolica, pietra, caminetti, forni da pizza e cottura, cucine economiche, termostufe, termocamini, caldaie, a legna, pellet cippato e gas
- Impianti idrotermosanitari chiavi in mano
- Servizio di spazzacamino con verifiche, manutenzioni, bonifiche e messa a norma di vecchi impianti
- Restauro e riparazioni di vecchie stufe e caminetti
- Fornitura di legna da ardere e pellet
- Rivestimenti pareti in biopietra

Azienda abilitata DM.37/08
alla certificazione di impianti
e dichiarazione di conformità

Officina
Ellepi Car snc
di Luisotto Luca e Poletto Claudio

MOTORIZZAZIONE CIVILE
M.C.T.C.
REVISIONE VEICOLI
Officina Autorizzata

- Centro revisione auto e moto
- Riparazione auto e veicoli commerciali

Via M. Polo, 12 – Godega di S.U. (TV) Tel. 0438.430493

Shampoo's Safin
VIA VIZZA 25
31018 GAIARINE (TV)
TEL/FAX 0434759252

www.safinsas.it
email. safinsas@libero.it

PRODOTTI ED ATTREZZATURE
PROFESSIONALI PER PARRUCCHIERI ED ESTETISTI

SALONE
Beauty Style
Di Modolo Ylenia

VIA S. GIOVANNI DI
LIVENZA, N° 37
33077 SACILE (PN)
347-9728523
0434-767749

Trattoria
La Barchessa
di Roberto Bredo

31018 GAIARINE (TV)
Via dei Cappellari, 2
Tel. 0434 758475
riposiamo
il martedì sera
e il mercoledì

e-mail: trattorialabarchessa@libero.it

FLORICOLTURA
"EFFEGI"
di Fantuz Mario

Via E.Fermi, 7 tel.0434-75023
31018 GAIARINE (TV)
email. effegigaia@libero.it

COMFORT & CASA SRL
Via Papa Luciani, 3/A - 31040 Portobuffolè (TV)
Tel. 0422 850410 - comfort@comfort-casa.it

ISOLAMENTO DI SOTTOTETTI O PARETI
TRAMITE INSUFFLAGGIO DI FIBRA DI
CELLULOSA O ALTRI MATERIALI NATURALI
(LANA DI ROCCIA, DI VETRO ECC.)

LA MIGLIOR FONTE ENERGETICA
E' IL RISPARMIO ENERGETICO

REFERENTE DI ZONA DAL BO FEDORA CELL. 3348733853

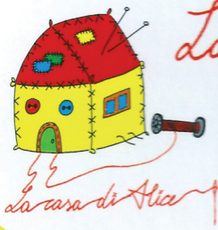

La casa di Alice

Riparazioni e Confezioni su Misura di Articoli per la Casa e Abbigliamento

di Alice Alpago

31018 GAIARINE (TV) - Via San Rocco, 30

tel. 342 7805468 - mail: aalpago69@gmail.com

P.Iva: 04570330268 - Cod.Fisc.: LPG LCA 69A67 Z133D

DECTA srl

- Tecnologie Meccaniche
- Minuterie Tornite

Decta srl - Società unipersonale
Via Moretto, 12/14 - 31028 VAZZOLA (TV)
T. 0438 740364 F. 0438 740568
www.decta.it E-mail: info@decta.it

MODÌ

PARRUCCHIERI

TEL. 392 0052606

VIA VIZZA 49/1 31018 GAIARINE TV

P. IVA 04358370262

giustiverena@gmail.com

MERIDIANA

FISIOTERAPIA-AMBULATORI MEDICI

Piazza Vittorio Emanuele II, 2 31018 Gaiarine (TV) TEL 0434759433
email meridiana2013@gmail.com

D e G srl

TRASPORTO MONTAGGIO
MOBILI TRASLOCHI

Da Ros Douglas
348.7368712
daros.0909@gmail.com

Da Ros Gianpaolo
348.7368713
darosgian@tiscali.it

Via Vittorio Veneto, 169
31013 CODOGNÈ (TV)
tel. e fax 0438.796054
Part. IVA 03921490268

MZ IMPIANTI

ZORZETTO MARIO S.r.l
Via Calderozze, 7
31018 GAIARINE (TV)
Tel. 0434 75092
Fax 0434 759193
info@mariozorzetto.com
www.mariozorzetto.com

SINA

MUOVE IL MEGLIO

FIAT · FIAT PROFESSIONAL · ALFA ROMEO · LANCIA · Jeep
ABARTH · SUBARU · NISSAN · VOLVO · KIA MOTORS

REFERENTE DI ZONA SANDRIN SANDRO
CELL. 3355261936
MAIL sandro.sandrin@sinaspa.com

SACILE

Via San Giovanni Del Tempio 99
tel. 0434 70821
www.sinaauto.com

Claudio Francescato

VIA ROMA 7 31018 GAIARINE
VENDITA E ASSISTENZA AUTO
IN COLLABORAZIONE CON IL GRUPPO SINA SPA

FIAT · FIAT PROFESSIONAL · ALFA ROMEO
LANCIA · VOLVO · KIA MOTORS
ABARTH · SUBARU · NISSAN

La Novità

ABBIGLIAMENTO DONNA UOMO BAMBINO

voglia di moda

La NOVITÀ di Piccoli N&C - Via Cappellari, 3 Gaiarine (TV) Tel. 0434.75095

arredocasa

TENDE E TESSUTI D'ARREDAMENTO

SERVIZI:

TENDE DA INTERNI / ESTERNI

PERGOTENDE E STRUTTURE

COORDINATI LETTO E TAVOLA SU MISURA

SERVIZIO DI LAVAGGIO E MANUTENZIONE TENDE DA INTERNO

CONSULENZA

RILIEVO

PROGETTAZIONE

INSTALLAZIONE

Loc. Calderano, 1 | 31018 | Gaiarine TV | Tel. 0434 768547 www.arredocasa-tende.it

Banca della Marca

CREDITO COOPERATIVO

FILIALE DI FRANCENIGO

SOLERÒ

via Vizza n° 16, 31018 GAIARINE (TV)

OFFICIAL BOX CrossFit DIAMANTIK GAIARINE TREVISO

diamanti K

EdiliA

Impresa edile dal 1970

EDILIA DI FERRARO D. & C. S.A.S.

VIA G. MAZZINI 8/A - 31018 GAIARINE (TV)

CELL. 333 - 4969575

COSTRUZIONI E RISTRUTTURAZIONI EDILI
COIBENTAZIONI ED IMPERMEABILIZZAZIONI PAVIMENTI

ARTIGIANI
PER PASSIONE
IMPRENDITORI
PER SCELTA

Confartigianato IMPRESE CONEGLIANO

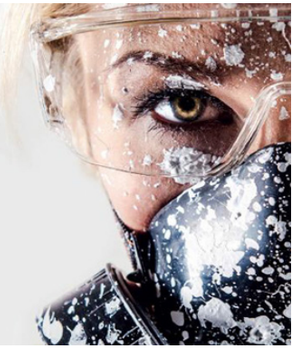

Nordest Immobiliare Srl

Via San Liberale, 1 -
31018 - Gaiarine (TV)
Tel. 0434.759547
Fax: 0434.759438
E.mail: info@nordestimmobiliare.it
P.E.C.: nordestimmobiliare@pec.it

clicca su Mi Piace!
Seguici su facebook

Specialità Primi Piatti
Per l'occasione vasto assortimento di specialità alla zucca

GIANNA
LA PASTAIA

- ✔ Gnocchi freschi
- ✔ Ravioli ripieni
- ✔ Pasticcio casereccio
- ✔ Pasta all'uovo
- ✔ Tortellini
- ✔ Crespelle ripiene

GAIARINE - Via Roma 4 - Tel.0434 75313

FUTURA COMPONENTI

www.futuracomponenti.com

31043 FONTANELLE (TV) Italy

Via 1° Maggio, 25
Tel. +39 0422 809055 r.a
Fax +39 0422 809217
info@futuracomponenti.com

FANTUZ
prodotti per l'edilizia

FANTUZ UGO S.r.l.
via Terraglio, 104
31018 GAIARINE (TV)
tel. +39 0434 75125
fax +39 0434 759714
C.F. e P.IVA 03389860267

Marco MICHIELI +39 333 5672238
Area Commerciale ace@fantuzugo.it

ICMQ
Certificato n° 11344

Associata ASSO BETON

www.fantuzugo.it
info@fantuzugo.it

POLESE CORRADO
Via Calderozze 4
31018
GAIARINE (TV)

Tel/Fax 3355207907
polesecorrado@gmail.com

Zaccariotto e Furlan

Consulenze in organizzazione e Gestione Aziendale

31018 GAIARINE (TV)
Via VI Aprile, 8/A
Tel. 0434.75038 / 759250 - Fax 0434.759652
studio.ced@zaccariottoefurlan.it
www.zaccariottoefurlan.it

31015 CONEGLIANO (TV)
Corso Vittorio Emanuele II°, 9
Tel. 0438.411622 - Fax 0438.428651
studio@zaccariottoefurlan.it
www.zaccariottoefurlan.it

---

gaia plast

stampaggio materie plastiche

FONTANELLE (TV) - Tel. 0422.809323 Fax 0422.809318 - info@gaiaplast.it

---

La Gastronomia

ci trovi nei seguenti mercati:

Lunedì Azzano X
Martedì Prata di pn
Mercoledì Mareno di piave
Giovedì Fiume veneto
Venerdì Caneva di Pn
Sabato Godega di S.U

Per info e prenotazioni 349/3449184

Trivellato Carlo

Lavori agricoli - Movimento terra - Scavi

31018 Gaiarine (TV) via G. Mazzini, 2
tel. 0434.759818 cell. 347.2606019

POL SISTEM srl

STAMPAGGIO POLIURETANO ESPANSO
STRUTTURALE - SEMISTRUTTURALE
RIGIDO COMPATTO
REALIZZAZIONE STAMPI

www.polsistem.it - info@polsistem.it Via Divisione Julia 22 - Gaiarine TV

Tel.0434 75040 - Fax 0434 738477

Tenuta Belcorvo

VENDITA VINI

di Buffon Paolo e Renzo

Via Belcorvo38
Bibano di Godega di Sant'Urbano TV
tel.0438 782292 - fax 0438 783183
info@tenutabelcorvo.tv // www.tenutabelcorvo.tv

PIZZALANDIA

pizzeria per asporto

CONSEGNA A DOMICILIO

GAIARINE
Via della Chiesa 3 - Tel. 0434 758845

FRANCENIGO
Via dei Fracassi 53 - Tel. 0434 768370

Promotori

◊ AGENZIA THEMA pratiche automobilistiche assicurazioni
◊ AGRIFER DI DE GASPER C. ferramenta, agricoltura, stufe, detersivi
◊ ALBIFLEX produzione materassi
◊ ASSICURAZIONI GENERALI DI MORAS M. pratiche assicurative
◊ BAR AL CAMPANILE colazioni, pranzi veloci, aperitivi, rinfreschi
◊ BARTENDING SCHOOL corsi barman
◊ BAR SPORT DI CHEN HAN bar, aperitivi,
◊ BERNARDI D'ASOLO coperture in legno lamellare (Asolo)
◊ CAFè ROMA caffetteria, snack bar, sprizzoteca
◊ CENTRO CARNI BERLESE macelleria, salumeria
◊ COHIBA di DANIEL DAMASO cartoleria, giochi, edicola, lotto, tabacchi
◊ DAL Bò FEDORA hobbistica
◊ ESTETICA SILVIA di Tonon Silvia
◊ ESSEFFE SRL onoranze funebri, pratiche pensionistiche
◊ FARMACIA DR. GENTILI farmacia
◊ FARMANATURA-SALUTE&BENESSERE fitoterapia, naturopatia, etc…
◊ FASHION STYLE di Modolo Valentina parrucchiera tel. 0434758880
◊ FRANCESCATO CLAUDIO autofficina, vendita ed assistenza auto
◊ GIANNA LA PASTAIA gastronomia di qualità
◊ GIOIELLERIA MARCHESIN orologi, articoli da regalo,
◊ IL FORNO DI TONON SUSI panificio
◊ IL PARRUCCHIERE RENATO di Renato Raccanelli
◊ IVANA PIN Atelier, maglieria artigianale
◊ KALIKà DI ZAGHET LAURA ristobar
◊ L&A.F.-LABORATORIO FLOREALE tel. 043475331
◊ LA FERRAMENTA di Bazzo Eugenio
◊ LA NOVITà abbigliamento
◊ LUCI R. ATELIER confezionamento sartoriale
◊ MERCERIE DARDENGO DI DARDENGO M. intimo, abbigliamento
◊ MORENO TARDIVO TREESTYLE potature aeree, parchi e giardini
◊ NORDEST IMMOBILIARE compravendite, affittanze
◊ NIMS distribuzione automatica lavazza
◊ ONORANZE FUNEBRI SANDRIN Gaiarine Oderzo Prata 3407266854
◊ ORTOFRUTTA CARLA frutta e verdura, cesti su ordinazione
◊ OSTERIA AL MUNICIPIO osteria con cucina PANIFICIO ROSOLEN pane, pizza, dolci
◊ PASTICCERIA LAURA torte speciali su ordinazione
◊ PIZZALANDIA pizza da asporto
◊ PIZZERIA DA ADRIANO pizzeria, bar, ristorante
◊ PROFUMERIA EFFE PELLETTERIE Samsonite, Clarins, Lancome
◊ RICHETON agriturismo con camere
◊ SALONE BEAUTY STYLE parrucchiere uomo & donna
◊ SHAMPOO'S prodotti professionali capelli e corpo
◊ STYLING GIOVY parrucchieri uomo donna
◊ SOC. AGR. ZANGIROLAMI riso e derivati, comm.le Peruch Silvano
◊ TRATTORIA LA BARCHESSA specialità pesce
◊ ZORZETTO MARIO termoidraulica

Grazie a espositori e sostenitori...

» AUTOSCUOLA ARDEA pratiche auto, rinnovo patenti
» ARREDO CASA tende e tessuti d'arredamento
» BERLESE GEOM. EZIO studio tecnico, progettazioni
» BONAVENTURA MASCHIO distilleria
» BORGO SCURO FINE GRAPPA di Maschio Licio
» BOZZETTO DANTE stufe in maiolica artigianali
» BRESSAN DR. PIERANGELO studio dentistico
» CANTINE MASCHIO Visnà di Vazzola
» CAPUZZO DIEGO rappresentanze
» CARROZZERIA LIVENZA di Pagotto, soccorso stradale 24h
» CARNELOS PIETRO
» COMITATO FESTEGGIAMENTI S. ROCCO
» CONSORZIO AGRARIO TV E BL
» CORAZZA BENNE a solution to all needs
» DE CARLO NERIO tranciati
» EDIA RUBERT rivenditore Lavazza
» GIADA SNC elementi per mobili
» GICINQUE CUCINE Ponte di Piave
» FAVARO ANTONIO
» IL TEMPO DELLA BELLEZZA estetica Francenigo
» IMPRESA CORAZZA PORCIA demolizioni controllate
» IMPRESA EDILE ANDREETTA sviluppo immobiliare
» LA FARFALLAEstetica Prova trucco e presentazione "dermobionica"
» LAVASCIUGA DI DE MARTIN ELISA lavasciuga self service
» LEVOS SRL accessori mobili, levigatura
» MARCHETTI E FELTRIN studio contabile
» NUOVE GENERAZIONI DI CICILIOT SAMANTHA parrucchieri
» OLD LINE ARREDAMENTI Mareno di Piave
» PESSOT NATALINO falegnameria
» PRO ARREDO SRL arredi architettonici
» RISTORANTE PIZZERIA STADIO
» SOS CASA DI CELLA MAURO lavori in muratura
» SALONE ZAVA ADELINA parrucchiera per signora
» SEGAT CESARINO scavi, demolizioni, recupero inerti
» SEGATTO ALDO
» SEGAT BRUNO
» SOLVEPI solventi, colle,abrasivi
» STUDIO DENTISTICO DOTTOR. POLESEL odontoiatra
» TERRAGLIO MOBILI tavoli, panche, tops
» TONON CARLO parrucchiere uomo
» TRASPORTI BOLZAN MARIO SNC autotrasporti
» VTP FALZè DI PIAVE elementi per mobili
» VISNADI ANGELO
» UTENSILERIA ANDREETTA E DONADEL commercio affilatura utensili.
» ZANETTE GIOBATTA

Vi aspettiamo a dicembre con la casetta di Babbo Natale e tantissimi eventi!! .

..GAIARINE IN..CHRISTMAS TIME!

Iniziativa sostenuta da

CASSA DI RISPARMIO DEL VENETO

CAPPELLOTTO

Con le nostre tecnologie il mondo è più pulito.

Leader assoluto in Europa per gli allestimenti su autotelai di impianti ad alta tecnologia per l'ambiente, Cappellotto Spa produce da oltre 50 anni automezzi che si possono incrociare sulle strade di tutto il mondo. Un contributo importante nella difesa e nel rispetto dell'ambiente.

CAPPELLOTTO

CSQ
ISO 9001:2000

CAPPELLOTTO spa
Via Vizza, 8 - C.P. 39 - 31018 GAIARINE (TV) ITALY
tel. +39.0434.757575 fax +39.0434.758555
www.cappellotto.com e-mail: info@cappellotto.com

IQNet